

IL CINIPIDE GALLIGENO DEL CASTAGNO NEL TERRITORIO DELLA PROVINCIA DI VITERBO

Lotta biologica
e buone pratiche agronomiche

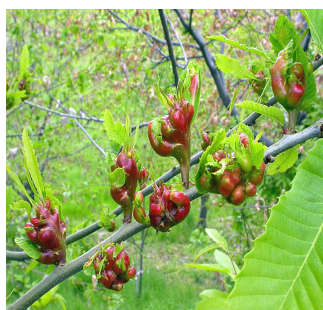

Relatrice
dott.ssa Romina Caccia

Esperta
consulente Università degli Studi
della Tuscia di Viterbo

LUBRIANO - Museo Naturalistico
VENERDI' 19 SETTEMBRE h. 17.30

a seguire aperitivo e degustazione prodotti tipici

VITERBO - GREEN CITY - Prato giardino
VENERDI' 26 SETTEMBRE h. 18.00

punto ristoro, spazi workshop, area bimbi